

CORTE DI APPELLO DI CAGLIARI



La Corte d'Appello di Cagliari Funzioni e organizzazione

*Dottoressa Roberta Coni
Dirigente Amministrativo Corte Appello di Cagliari*

La Corte d' Appello di Cagliari è un
Ufficio Giudiziario

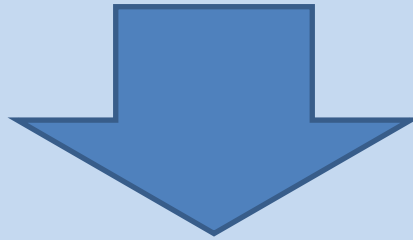

Ha sede nel Palazzo di Giustizia
in Piazza della Repubblica, 18.

Gli uffici giudiziari

SONO STRUTTURE COMPLESSE

- COSA FANNO ?
(QUALI FUNZIONI ESERCITANO)

- CHI LO FA ?
(QUALI SONO LE RIORSE UMANE)

- COME LO FANNO?
(QUAL È L'ORGANIZZAZIONE)

Cosa fanno uffici giudiziari

svolgono molteplici funzioni e attività

Attività giurisdizionale
(**mission**)

Altre attività

- strumentali al funzionamento della struttura
- di decentramento amministrativo
- quale autorità di garanzia

Attività giurisdizionale

In ambito penale

- acquisizione notizia di reato e svolgimento indagini
- svolgimento del processo
- esecuzione della pena

In ambito civile

- svolgimento del processo
- risoluzione delle controversie
- provvedimenti sullo stato e la capacità delle persone

Altre funzioni degli uffici giudiziari

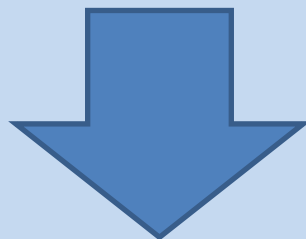

Alcune di tali funzioni sono strumentali
al funzionamento della struttura

- gestione del proprio personale
- appalti per la fornitura di beni e servizi

Altre funzioni degli uffici giudiziari

Altre ancora sono attribuite agli uffici distrettuali quali organi di decentramento amministrativo

- Attività del Funzionario Delegato
(secondo le norme di Contabilità di Stato)
- Attività del Consiglio Giudiziario

Altre funzioni degli uffici giudiziari

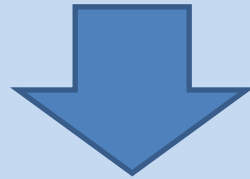

attribuite nel tempo
all'ufficio giudiziario per il prestigio della funzione

- Tenuta albo dei presidenti di seggio
- Collegio di garanzia elettorale
- Vigilanza sugli istituti vendite giudiziarie

Attività giurisdizionale e attività amministrativa

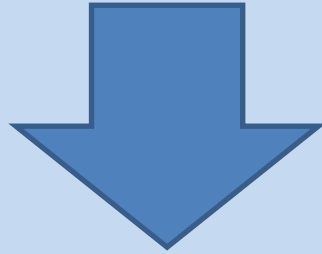

La proporzione tra quantità di
attività giurisdizionale
e
quantità di attività amministrativa
varia da ufficio ad ufficio

Attività giurisdizionale e attività amministrativa

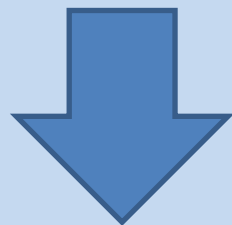

Presso le Corti d'Appello

ed in generale gli uffici distrettuali

l'attività amministrativa è predominante rispetto

a quella giurisdizionale

Chi svolge le attività

Le due componenti degli uffici giudiziari

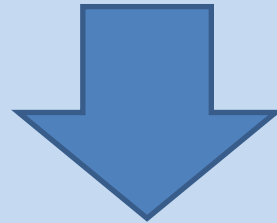

- Personale di magistratura
- Personale amministrativo

Chi è il Magistrato

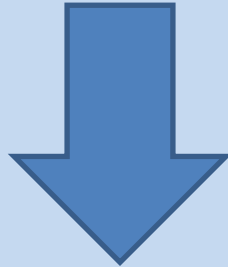

È il titolare della funzione giurisdizionale
può esercitare le funzioni di

➤ Giudice

➤ Pubblico Ministero

La Magistratura

E' costituita dall'insieme
dei Magistrati

Essa è un ordine autonomo
e
indipendente da ogni altro potere

Guarentigie della Magistratura

La Costituzione della Repubblica italiana garantisce che l'esercizio della funzione giurisdizionale avvenga in condizioni di assoluta

indipendenza e autonomia

Il personale amministrativo

È costituito da pubblici dipendenti
assunti per concorso



Dirigente amministrativo



Personale delle qualifiche funzionali



Il cancelliere

La struttura organizzativa

È formata da persone e mezzi organizzati in funzione dello svolgimento

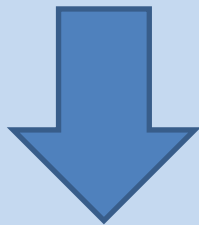

dell'attività
giurisdizionale

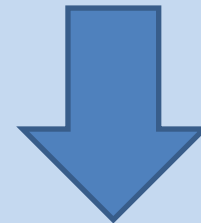

dell'attività
amministrativa

La c.d. doppia dirigenza

Ogni ufficio è gestito

- dal Magistrato capo dell'ufficio
(titolare e rappresentante legale)
- dal Dirigente amministrativo

Funzioni del Magistrato Capo dell'ufficio

➤ sovrintende e dirige la componente magistratuale dell'ufficio

➤ fissa gli indirizzi per la gestione amministrativa (del Dirigente amministrativo)

Organizzazione dell'ufficio e guarentigie della Magistratura

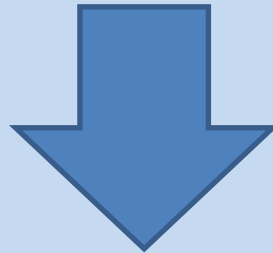

L'organizzazione dell'ufficio
deve favorire
l'esercizio della giurisdizione

Il Dirigente Amministrativo

È responsabile

- della gestione del personale amministrativo
- del funzionamento della struttura

La gestione deve essere coerente con

- gli indirizzi del Magistrato capo dell'ufficio
- con il programma annuale delle attività

Il programma delle attività dell'Ufficio

Il Magistrato Capo dell'Ufficio
ed
il Dirigente Amministrativo



redigono il programma annuale

- tenendo conto delle risorse disponibili
 - indicando le priorità

Il programma delle attività dell'Ufficio

Attraverso il programma

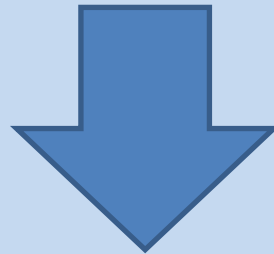

Si realizza l'equilibrio tra
le esigenze della Giurisdizione e
il funzionamento della struttura

Attività dalla Corte d'Appello di Cagliari

Attività giurisdizionale



- esercita la sua competenza in un ambito territoriale denominato Distretto (tutta la Sardegna)
- è giudice di secondo grado (grado di appello) per le cause civili e penali che non rientrano nella competenza di altri Giudici

Attività dalla Corte d'appello di Cagliari

Competenza territoriale



Attività dalla Corte d'appello di Cagliari

Attività amministrativa

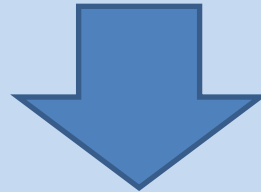

- Consiglio Giudiziario (Organismo di decentramento del CSM)
 - Esami di avvocato
 - Funzionario delegato
- Organo di decentramento dell'amministrazione centrale
- Formazione decentrata (magistrati e personale amministrativo)
 - Conferenza permanente

Struttura della Cancelleria della Corte d'Appello di Cagliari

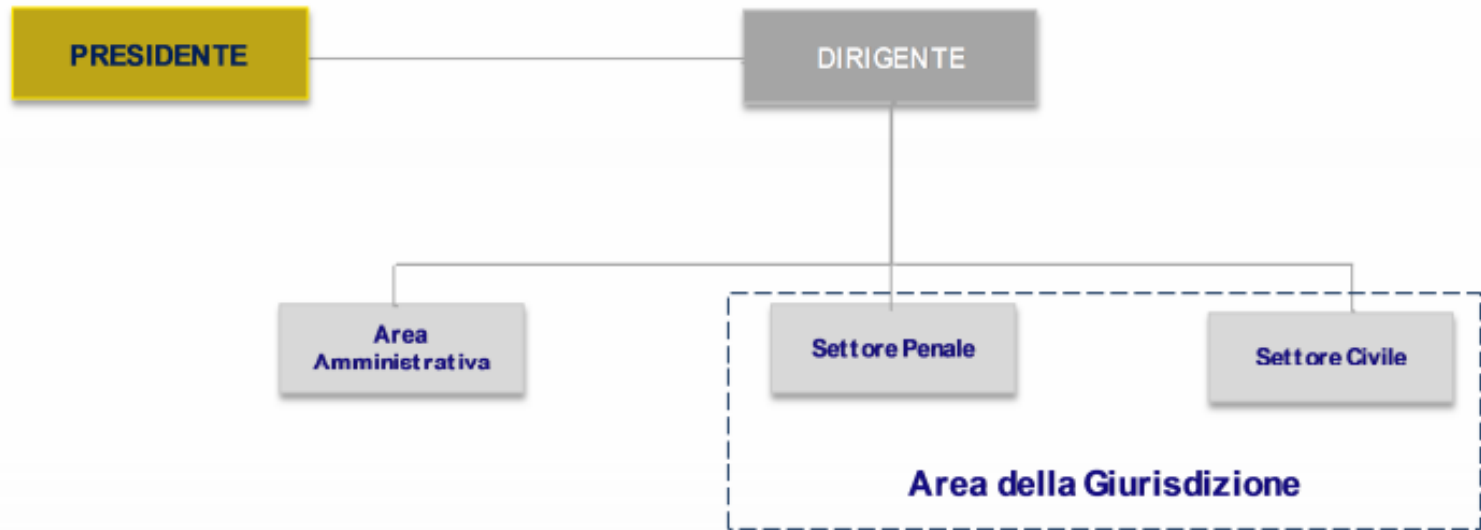

Struttura giurisdizionale della Corte d'Appello di Cagliari

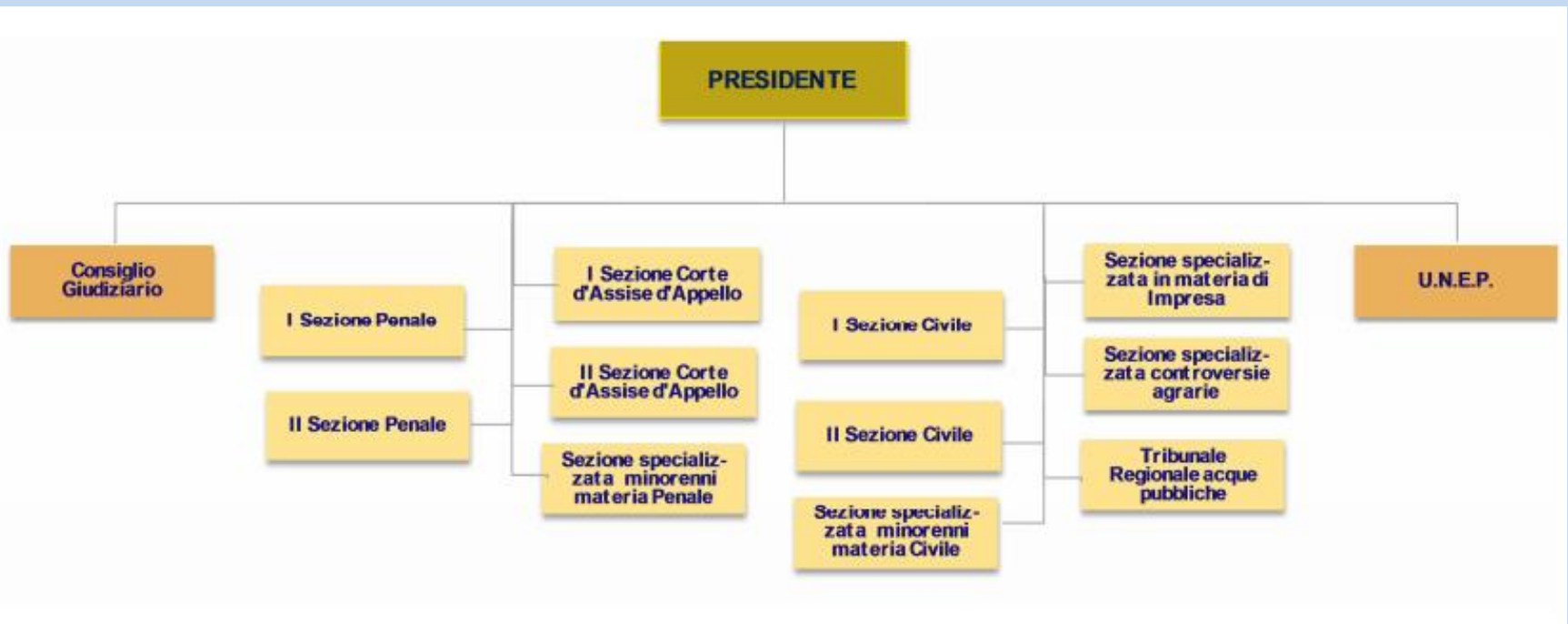

Struttura della Cancelleria area giurisdizionale

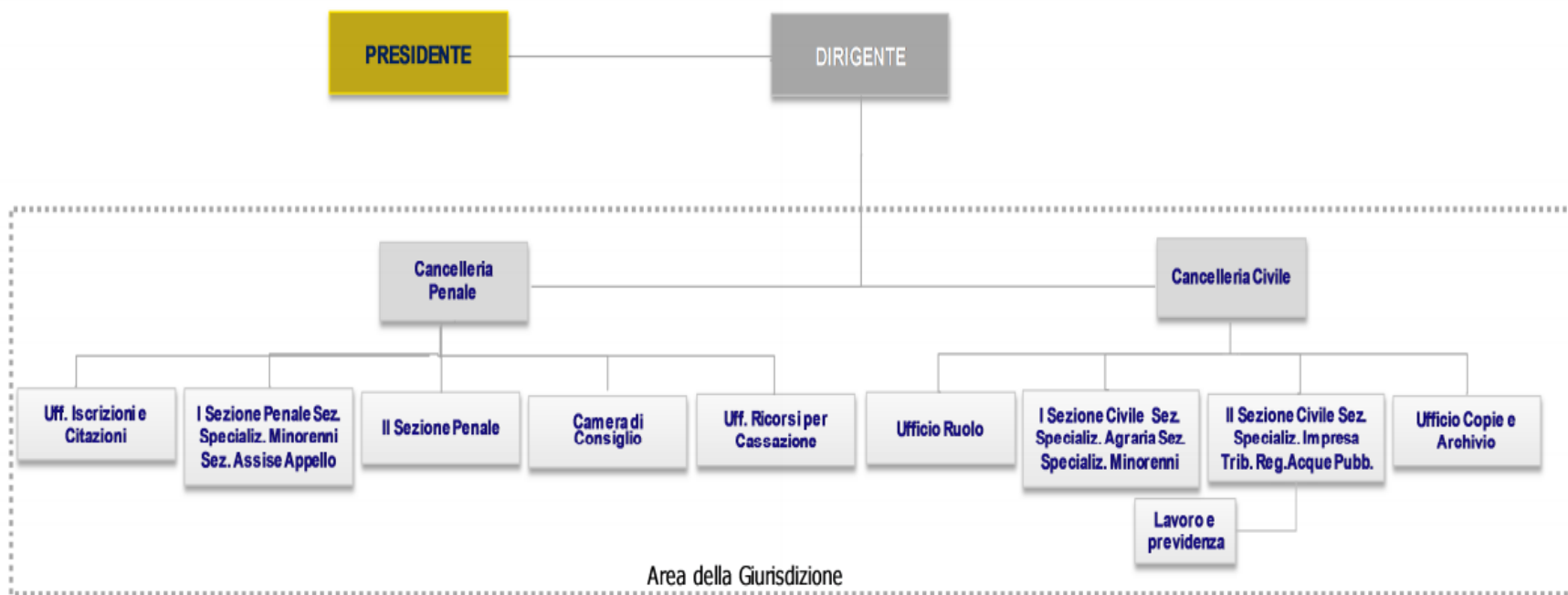

Struttura della Cancelleria area amministrativa



Sito internet della Corte d'Appello

<http://giustizia.sardegna.it/>

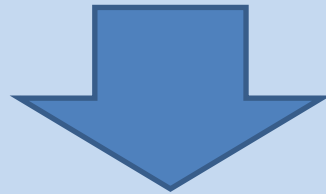

Il portale consente di consultare singole schede informative di orientamento

In esso è pubblicata la Carta dei Servizi

Attraverso il portale è possibile conoscere

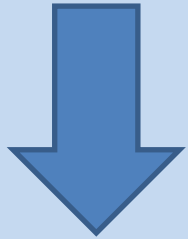

L'ubicazione e gli orari di apertura degli Uffici



Le competenze le attività svolte dei vari Settori

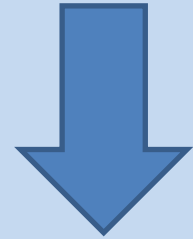

Le modalità di contatto
la modulistica
di competenza.